kanamoto 50th ANNIVERSARY Established in 1964

THANKS FAIR 2014 IN ASAHIKAWA

kanamoto ALLIANCE GROUP

カナモト サンクスフェア2014

年に一度の大決算！ 建設機械ツールの新品&中古展示販売会

9/6(土)-7(日) 各日9:00~15:30 2日間のみ

50周年 特別企画
サプライズプレゼントがあります!!
早めのご来場でお得!!

連機レンタルの kanamoto http://www.kanamoto.co.jp

フェア会場
旭川市永山町14丁目133番4
TEL (0166) 48-8101
FAX (0166) 48-2711

ご来場の際は、便利で快適な道北バスをご利用ください。※旭川方面からお車でお越しの方は、会場ご入場の際、右折待ちが長くなる場合がございますので、御了承ください。

6(土)7(日) 両日ご来場先着150名様に!! 早い者勝ち!
たまご1パックプレゼント!!
お一人様1パック

6(土) ●カード配布 12:00~ ●ビンゴ開始 12:30~ / 7(日) ●カード配布 13:00~ ●ビンゴ開始 14:00~
BINGO 無料!! 大ビンゴ大会 BINGO BINGO
50型液晶テレビ DX妖怪ウォッチ他が当たる!!
協賛/㈱アシスト ※写真はイメージです ©L5/YWP·TX

6(土) ●子供の部 ●大人の部 各14:30~ / 7(日) ●子供の部 12:00~ ●大人の部 14:45~
水風船キャッチ

大人の部 各日 1名様
登別グランドホテル ペア宿泊券
6日協賛/北海道運搬機㈱
7日協賛/栗林石油㈱

子供の部 小学生以下 各日 1名様
DX妖怪ウォッチ タイプ零式
©L5/YWP·TX ©2014 LEVEL-5 Inc
両日協賛/㈱エッチ・エスリース

7(日) 9:30~ 一気に飲み干せ!
コーラ早飲み!
優勝者にレイコップが当たる!!
※写真はイメージです

6(土) 11:00~ / 7(日) 10:30~
カナモトグループプレゼンツ
Super Rock Concert!!
KRB(カナモト・リバイバルバンド) シックナーズ

6(土) 9:30~ 永山屯田太鼓

6(土) 10:00~ キッズダンス Stage Dance Fun

6(土) 13:30~ マーチング 太陽保育園 レインボー・イン・ザ・スカイ

6(土) 14:00~ チアリーディング SNOW BELL

7(日) 12:30~ 旭川商業高等学校 吹奏楽部演奏

7(日) 13:30~ タヒチアンフラダンス 札幌レイナニ・フラ・サークル

フワフワガチャピンドーム
©2014 FUJITV KIDS

重ダンプの滑り台

Heavy Haulin ヘビーハウリン

スタンプラリー開催
高校生以下限定 もれなく DX妖怪ウォッチ・WiiU他 景品プレゼント
※お一人様1回のみ ©2012 Nintendo ©L5/YWP·TX

売店コーナー
フード ドリンク格安でご提供!
室蘭焼鳥 キリンフリー

キッズコーナー
わたあめ ポップコーン ※数に限りがございます。 風船プレゼント

フリーマーケットコーナー
掘り出し物続出!! 大好評 今年も実施!!

ちびまる子ちゃんランド グッズ販売コーナー
©S.P/N.A

●B5ノート 200円(税抜)
●フィギュア付きボールペン 500円(税抜)
●ミニタオル 350円(税抜)
※商品は一例になります。

展示協力会社
43社
〈メーカー・レンタル会社〉
総力決算!
なげ売りゴメン!!

カナモト サンクスフェア in 旭川

掲載はほんの一例です!
新品・中古多数あり!!

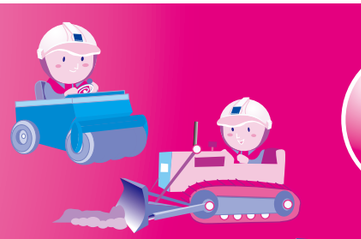

福岡レンタルの kanamoto
http://www.kanamoto.co.jp

同時開催
沖縄物産展
特別商品勢揃い

中古

まだまだ現役の中古が大特価!!
価格は会場で

新品

ハンディブロアー
BG56
34,800円(税別)

チェンソー
MS170
26,800円(税別)

高圧洗浄機
RE108
29,800円(税別)

6土 9:15~ 朝一タイムセール
19型中古国産地デジ対応テレビ 限定7台 5,000円

大好評 処分セール
家電が安い!机が安い!
事務用品が安い!
※一部除外品あり
by ASSIST

50円均一!!
500円均一!!

6土 1日目

9:00~	開場・卵配布
9:15~	朝一タイムセール
9:30~	永山屯田太鼓
10:00~	キッズダンス (StageDanceFun)
11:00~	SUPER ROCK Concert (KRBバンド)
12:00~	ビンゴカード配布
12:30~	ビンゴ開始
13:30~	マーチング (太陽保育園レインボー・イン・ザ・スカイ)
14:00~	チアリーディング (SNOW BELL)
14:30~	水風船キャッチ (子供の部) (大人の部)
15:30	閉場

7日 2日目

9:00~	開場・卵配布
9:30~	コーラ早飲み大会
10:30~	SUPER ROCK Concert (シックナーズ、KRBバンド)
12:00~	水風船キャッチ (子供の部)
12:30~	旭川商業高等学校 吹奏楽部演奏
13:00~	ビンゴカード配布
13:30~	タヒチアンフラダンス (札幌レイナニ・フラ・サークル)
14:00~	ビンゴ開始
14:45~	水風船キャッチ (大人の部)
15:30	閉場

展示会出店・協賛業者

㈱鶴見製作所 ☎0166-46-4171	㈱ソーキ ☎011-667-4730	㈱荏原製作所 ☎03-6275-5791	栗林石油㈱ ☎011-241-1191	㈱エッチ・エスリース ☎0166-46-3851	㈱コムサプライ ☎011-391-6330	道北バス㈱ ☎0166-51-0111
エクセン㈱ ☎011-772-0861	北越工業㈱ ☎011-222-1122	㈱クボタ建機ジャパン ☎0166-57-5656	伊藤忠建機㈱ ☎011-221-1868	範多機械㈱ ☎011-633-2125	三栄運輸㈱ ☎0166-47-6245	㈱アシスト ☎0166-46-1611	北海道いすゞ自動車㈱ ☎011-631-2142
コマツ建機販売㈱ ☎0166-48-3101	キャタピラーイーストジャパン㈱ ☎0166-57-2121	酒井重工業㈱ ☎011-846-8455	誠和機工㈱ ☎0166-25-1133	日本車輌製造㈱ ☎011-887-5080	㈱カナテック ☎011-271-5121	ユナイト㈱ ☎0166-46-0146	イーグル・クランプ㈱ ☎011-873-6053
やまびこ産業機械㈱ ☎011-891-3116	丸高興業㈱ ☎011-824-1081	ユタニ工業㈱ ☎011-623-5678	㈲リバー産業 ☎0164-26-8668	大洋製器工業㈱ ☎011-784-5080			
㈱スチール ☎0120-745-661	三笠産業㈱札幌営業所 ☎011-892-6920	古河ロックドリル㈱ ☎011-786-1800	住友建機販売㈱ ☎0166-58-8800	東空販売㈱ ☎011-821-8183			
デンヨー㈱ ☎011-862-1221	ヤンマー建機㈱ ☎011-807-3900	日立建機日本㈱ ☎0166-48-2265	北海道運搬機㈱ ☎0166-22-1062	コベルコ建機㈱ ☎011-788-2382			
㈱アールアンドアール ☎011-832-8007	ケルヒャージャパン㈱ ☎011-865-1951	㈱徳重 ☎0133-68-6677	㈲高橋通商 ☎0166-84-5177	カツウラ建機㈱ ☎011-874-2151			

〈順不同〉

北海道 道北ブロック
kanamoto 株式会社カナモト
会場 旭川営業所
旭川市永山町14丁目133番4
TEL(0166)48-8101 FAX(0166)48-2711

お問い合せ・ご注文は下記店舗にお気軽にどうぞ
■名寄営業所 名寄市字徳田289番地9 ☎01654-2-4811
■士別営業所 士別市南町東4区1876-9 ☎01652-2-2321
■稚内営業所 稚内市大字声問村字更喜苫内1389番6 ☎0162-32-1181
■富良野営業所 空知郡中富良野町暁町1番26号 ☎0167-39-3038
■枝幸機材センター 枝幸郡枝幸町南浜町7796番の内 ☎0163-69-2800
www.kanamoto.co.jp